MapSol

by TCSD

Conéctese a su tierra

MEDIDAS SIN CONTACTO DE LA CONDUCTIVIDAD DE LOS SUELOS

- ☑ Optimización de los insumos y de los suministros de agua
- ☑ Mejora de los rendimientos

MapSol

¡Conéctese a su tierra!

MEDIDAS SIN CONTACTO DE LA CONDUCTIVIDAD DE LOS SUELOS

La cartografía de la conductividad es una técnica eficiente para zonificar las heterogeneidades de suelos dentro de una parcela agrícola.

Este método permite determinar :

- ☑ Las variabilidades espaciales de los suelos
- ☑ El espesor de tierra cultivable

La conductividad representa la capacidad del suelo para dejar pasar una corriente eléctrica.

Se expresa en milisiemens por metro y depende principalmente de :

- ☑ La textura
- ☑ La proporción de agua
- ☑ La salinidad
- ☑ La temperatura

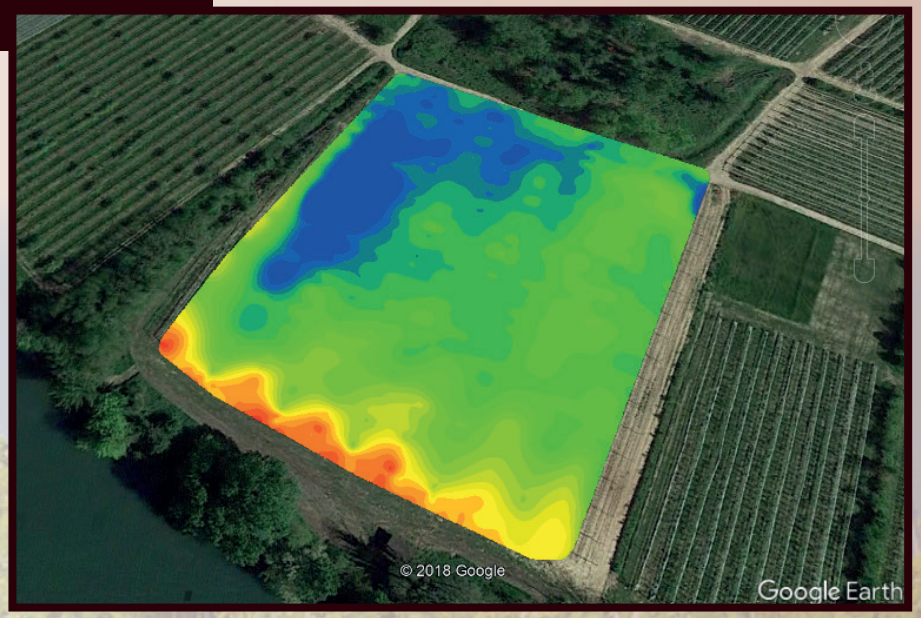

Gracias a la cartografía de su parcela :

Posicione con precisión sus sensores conectados
Adapte y reduzca sus suministros de agua
Diferencie espacialmente sus objetivos de rendimiento
Optimice sus plántulas e insumos por zona

PARA TODOS LOS CULTIVOS, PARA TODOS LOS TERRENOS

Nuestro conductivímetro mide **sin contacto con el suelo** la conductividad eléctrica a **diferentes profundidades**.

De este modo, realiza excelentes medidas **incluso si la superficie del suelo está helada o muy seca**.

Puede utilizarse en un 95% de los terrenos.

Su pequeña plantilla permite que pueda utilizarse en **zonas de acceso difícil**, incluyendo viñas.

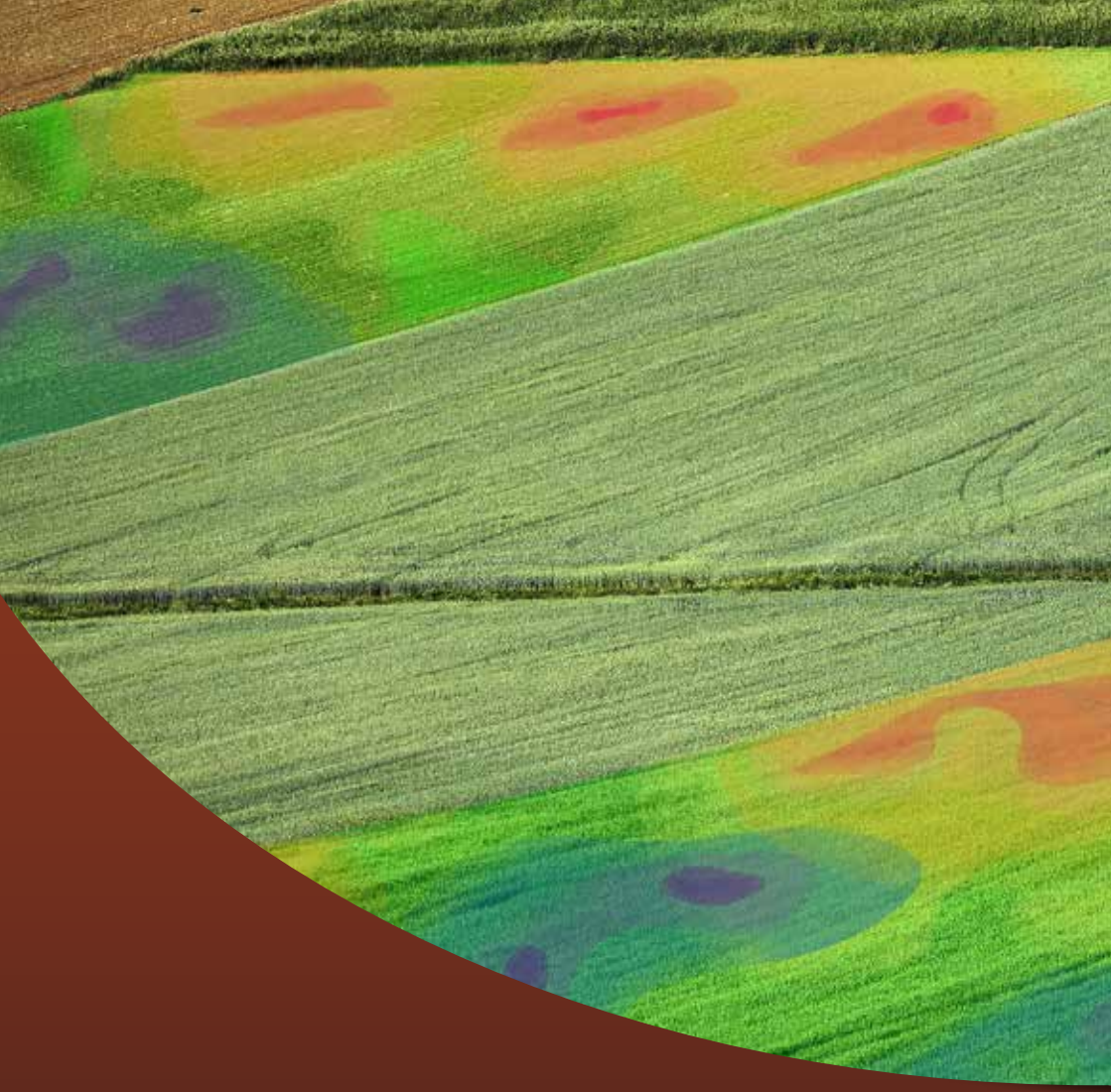

500 av de Gde Bretagne
82000 Montauban (Francia)
Tel : +33 563 208 800
tcsd@tcsd.fr

MapSol ®, by TCSD - Marzo 2019